

# la ganadería extensiva y el pastoreo: estrategias ancestrales de adaptación

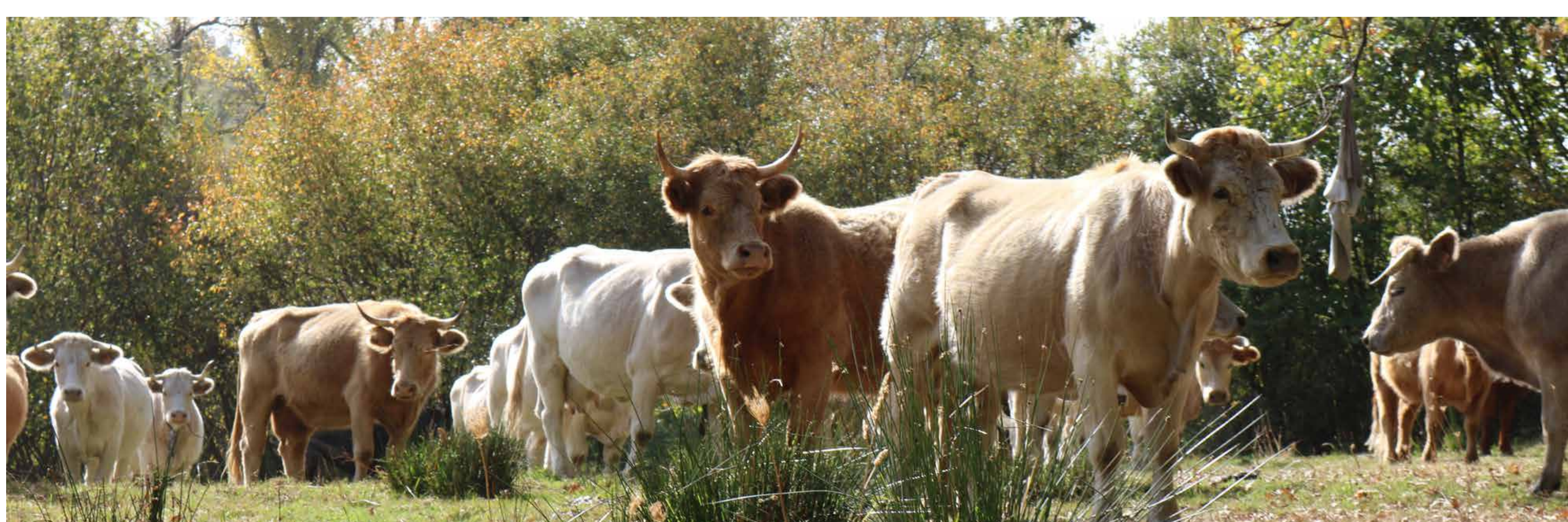

La ganadería extensiva aglutina un **variadísimo conjunto de prácticas, manejos, paisajes, razas y formas de habitar el territorio**. Por su propia naturaleza e historia, es un sector que se ha venido adaptando continuamente a los cambios estacionales y a las características de los terrenos que ocupa, desde las formaciones casi desérticas de Almería a la alta montaña de León y Asturias.

La diversidad de razas autóctonas y manejos -incluida la trashumancia- es, de hecho, el resultado de un **esfuerzo de adaptación sostenido durante milenios** para aprovechar de la manera más eficiente posible la biodiversidad del territorio y sus cambios.

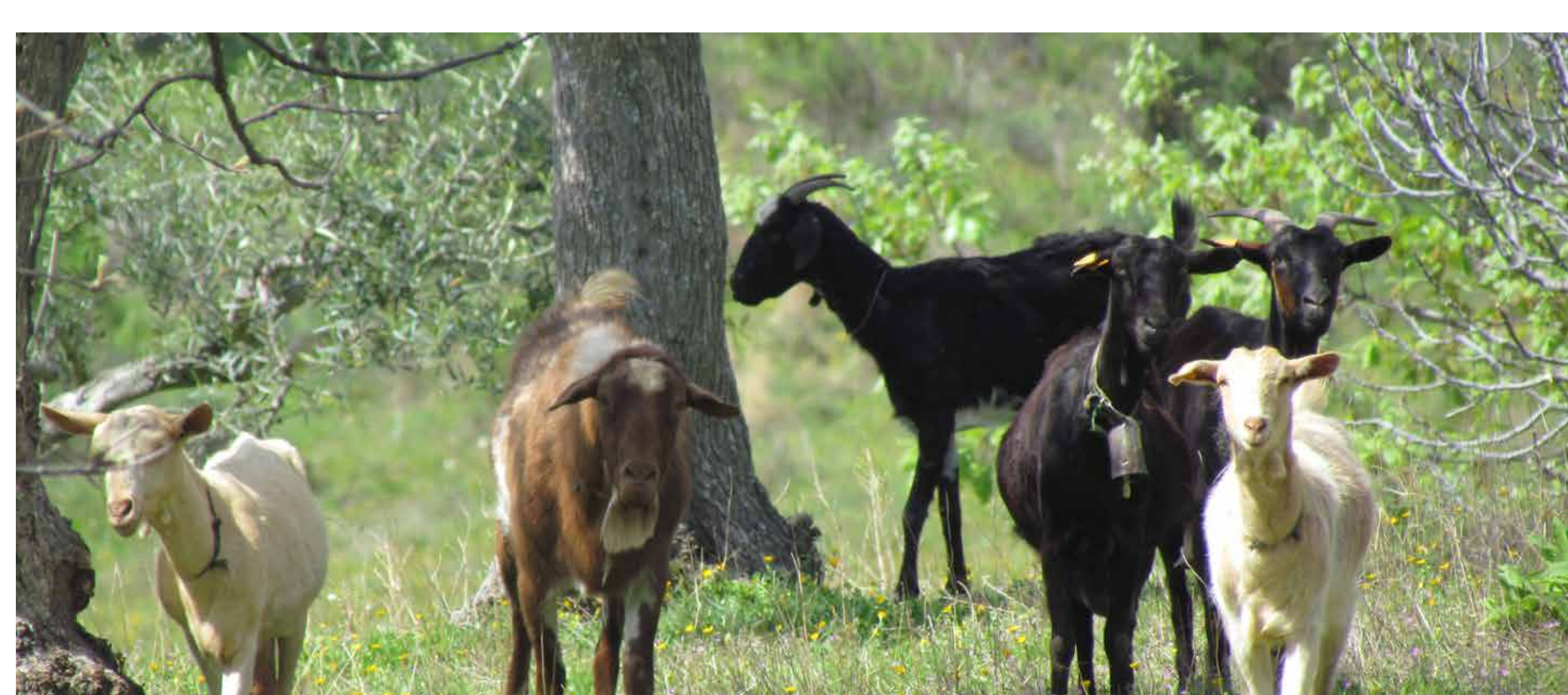

Además, la propia actividad ganadera en extensivo presta **importantes servicios ecosistémicos** -prevención de incendios, fertilidad del suelo y regulación de los ciclos de nutrientes, entre otros-, contribuye a mantener la diversidad vegetal y, consecuentemente, aumenta la resiliencia de los sistemas pastorales.

Así, la ganadería extensiva dispone de un enorme conjunto de herramientas, instrumentos y saberes que la coloca en una **muy buena posición para afrontar los impactos del cambio climático**.

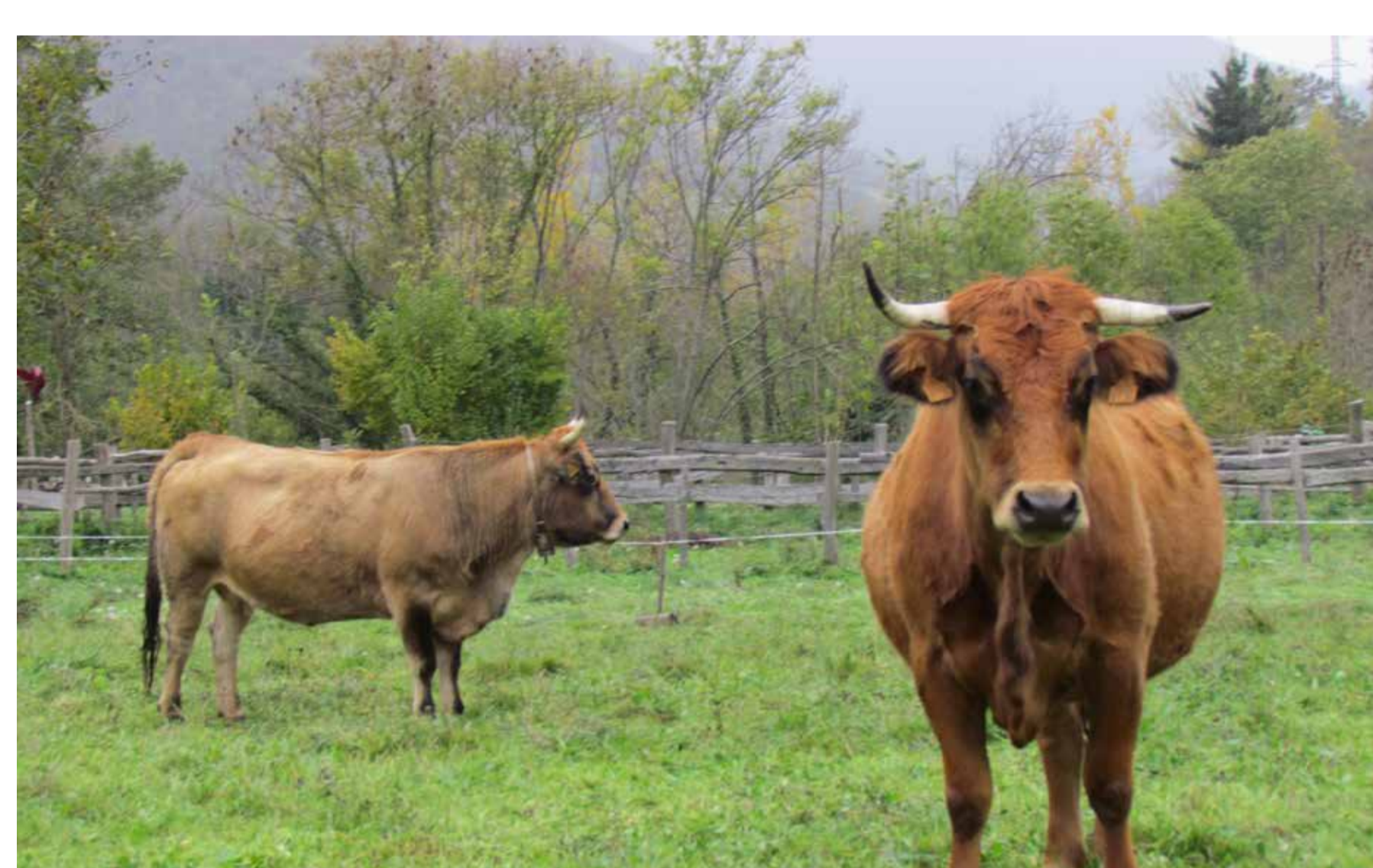

Sin embargo, la situación actual evidencia un **alto riesgo de que el conocimiento -y la diversidad genética y de manejos- acumulado durante muchos siglos por la cultura pastoril se pierda**.

Y es que la competencia de la ganadería industrial, la escasa diferenciación de los productos procedentes de la ganadería extensiva y unas políticas públicas de escaso apoyo al sector están poniendo **en grave peligro la subsistencia de la ganadería extensiva y el pastoreo**.

Debido a todo ello, es esencial ponerse a trabajar simultáneamente en dos direcciones:

- Por un lado, **apoyar y consolidar la ganadería extensiva** como una de las actividades económicas que más contribuyen a fijar población en el medio rural y mantener territorio y paisaje.
- Por otro, el sector debe aplicar todo el saber adquirido -y también la innovación- para afrontar en las mejores condiciones posibles los nuevos retos que el cambio climático va a traer, en particular, la probable disminución de los pastos por la escasez de agua y las elevadas temperaturas.



Es primordial, ahora más que nunca, que la ganadería extensiva adopte un **enfoque en que prime la sostenibilidad**, para garantizar su propia pervivencia. En paralelo, la sociedad debe aprender a valorar adecuadamente los servicios que la ganadería extensiva y el pastoreo le prestan.

Y es necesario defender lo que conforma el concepto clave de esta actividad: la **diversidad**. De tipos de pasto -incluidos los leñosos-, de especies, razas y variedades, de manejos del ganado, de productos que ofrece a los consumidores... Porque ahí reside su verdadera **capacidad de adaptación**.



Realizado con la contribución del programa LIFE de la Unión Europea

compartiendo soluciones | iniciativas de adaptación al cambio climático



MINISTERIO PARA LA TRANSICIÓN ECOLÓGICA



ORGANISMO AUTÓNOMO PARQUES NACIONALES



AGÊNCIA PORTUGUESA DO AMBIENTE